

ID:061a APPARTAMENTO CON TRIPLA ESPOSIZIONE E GARAGE

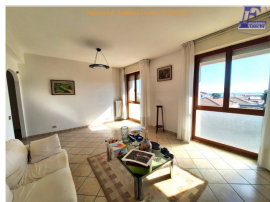

Descrizione

Rosignano Solvay

In condominio, al 3° piano con ascensore, ampio appartamento ANGOLARE della superficie di c.a. 100 mq. corredato da due terrazzi di cui uno con vista sul mare. L'abitazione si compone di ingresso, soggiorno/pranzo, cucina separata con terrazzo, disimpegno, due camere da letto matrimoniali, una cameretta con terrazzo, un bagno completo con vasca ed un servizio con lavanderia. TRIPLA ESPOSIZIONE. Buone condizioni di mantenimento, pavimentazione in parte rinnovata, impianto di riscaldamento centralizzato a metano. Ottima esposizione, luminosissimo. Completa la proprietà un piccolo garage al piano seminterrato. Spese condominiali di c.a. 100 euro mensili escluso consumo acqua e gas.

Dati

Spazio utilizzabile	100.00 m²
Vani	5
Stanze da letto	3
WC/Bagni	2.00
Riscaldamento	METANO
Posizione	GRES E CERAMICA
Superficie totale	0.00 m²
Certificato energetico	Classe G

Dettagli

Riscaldamento condominiale	Si
Vasca da bagno	Si
Garage	Si
Parcheggio condominiale	Si
Balcone	Si

Posizione dell'immobile

Città	ROSIGNANO
Provincia	LIVORNO
Regione	TOSCANA
Stato	Italy

Informazioni finanziarie

Prezzo	178.000 €
Reddito affitto	0 €
Spese aggiuntive	0 €

Dettagli Agente

Nome	Gianni Fiaschi
Indirizzo	Piazza Guerrazzi 10
CAP	56040
Città	Castellina Marittima
Stato	Italy
Telefono	050 694092
Mobile	339 8545653
Fax	050 694092

Memorizza il link a questa pagina con il tuo smartphone

