

ID:ORN APPARTAMENTO CON TERRAZZA E GARAGE

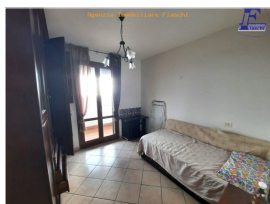
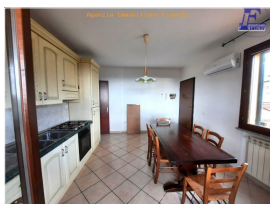

Descrizione

Riparbella

Nelle immediate vicinanze del centro, appartamento con ampia vista mare, facente parte di una palazzina quadrifamiliare, con ingresso indipendente, composto al piano primo da cucina con terrazza, camera con terrazza, bagno con doccia; al piano superiore sottotetto, ampia camera da letto, cameretta e bagno. Termoautonomo a metano ed impianto di condizionamento/riscaldamento. Completano la proprietà una piccola corte pavimentata, un garage di 25 mq. con bagno ed un posto auto. L'abitazione si presenta in buone condizioni.

Dati

Spazio utilizzabile	70.00 m²
Vani	4
Stanze da letto	2
WC/Bagni	2.00
Riscaldamento	METANO
Posizione	GRES
Superficie totale	0.00 m²
Certificato energetico	Classe E

Dettagli

Riscaldamento autonomo	Si
Acqua calda sanitaria a gas	Si
Garage	Si
Posto auto privato	Si

Posizione dell'immobile

Città	RIPARBELLA
Provincia	PISA
Regione	TOSCANA
Stato	Italy

Informazioni finanziarie

Prezzo	160.000 €
Reddito affitto	0 €
Spese aggiuntive	0 €

Dettagli Agente

Nome	Gianni Fiaschi
Indirizzo	Piazza Guerrazzi 10
CAP	56040
Città	Castellina Marittima
Stato	Italy
Telefono	050 694092
Mobile	339 8545653
Fax	050 694092

Memorizza il link a questa pagina con il tuo smartphone

